

## Obiettivi

La Scuola ha l'obiettivo di formare psicoterapeuti preparati sia dal punto di vista umano che professionale. La Sipiss focalizza la propria attenzione sull'insegnamento delle neuroscienze e dei meccanismi neurofisiologici e cognitivi che governano la nostra psiche oltre che sugli aspetti dinamici che muovono e guidano il nostro pensare e sentire. La Sipiss ritiene inoltre di doversi dotare di una concezione dell'uomo che guidi in senso antropologico l'agire dei nostri professionisti. La relazione è lo strumento principe della nostra professione che si svolge in un contesto psicosociale e culturale che dev'essere anch'esso oggetto del nostro studio. La concezione di base è quindi di tipo antropologica, oltre che clinica: l'individuo e il disagio clinico sono inseriti e letti nel contesto socio-culturale di appartenenza, concependo quest'ultimo come un insieme variegato di costumi, credenze, atteggiamenti, valori, ideali e abitudini.

## Modalità di iscrizione

La domanda di ammissione deve essere inoltrata alla segreteria della SIPISS tramite posta elettronica o fax:

Mail [segreteria@sipiss.it](mailto:segreteria@sipiss.it)

Fax 02 89073916

Allegare una breve lettera di motivazione ed un Curriculum Vitae dettagliato.

**TERMINE ISCRIZIONI 15 DICEMBRE 2009**

Progettazione Grafica: COGNITIVE & BEHAVIOURAL RESEARCH LAB.

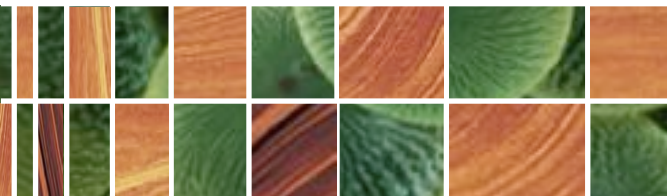

Sipiss

Società Italiana di Psicoterapia Integrata per lo Sviluppo Sociale

## CRITERI DI AMMISSIONE

Il corso è riservato a Laureati in Psicologia e a Laureati in Medicina e Chirurgia in possesso dell'iscrizione all'Albo professionale dei rispettivi ordini, oppure a coloro che garantiranno l'iscrizione all'Albo entro la prima sessione successiva all'inizio effettivo dei corsi.

Ad ogni anno di corso sono ammessi un massimo di 20 iscritti.

L'ammissione alla Scuola è subordinata al superamento di un colloquio con un Didatta in cui verranno valutate attitudini e motivazioni personali di ciascun candidato. Le selezioni avranno inizio a settembre e si chiuderanno a dicembre.

Il candidato ammesso a frequentare la SIPISS deve far pervenire entro il 15 dicembre presso la Segreteria della Scuola la domanda di ammissione corredata da:

- Curriculum di Studi e Professionale
- Copia autenticata del titolo di studio
- Copia autenticata dell'esame di stato
- Copia autenticata dell'iscrizione all'albo
- Due fotografie formato tessera

Scuola di  
Specializzazione  
di Psicoterapia  
Integrata per lo  
Sviluppo Sociale

## Programma formativo

Il percorso didattico è articolato in 4 anni. Le lezioni avranno inizio nel mese di gennaio e si svolgeranno con cadenza quindicinale nelle giornate di venerdì e di sabato.

La frequenza è obbligatoria. Ogni anno di corso prevede un impegno di 500 ore così ripartite:

- 350 ore di lezioni teoriche e seminari formativi
- 150 ore di tirocinio da effettuarsi in strutture convenzionate.

A partire dal secondo anno sono inoltre previste 50 ore annue di supervisione di casi clinici.

A completamento della formazione sono previste un minimo di 40 ore di analisi personale che dovranno essere effettuate entro il termine del quarto anno di corso. Al termine di ciascun anno accademico è previsto un esame di valutazione. Mentre al termine del quarto anno ciascuno studente dovrà discutere un lavoro di tesi davanti ad una commissione di docenti della Scuola.

**INIZIO LEZIONI A GENNAIO 2010**

## Costi

Il costo annuo del Corso è di € 4.500,00 IVA esente onnicomprensivo senza ulteriori costi aggiuntivi, da versare eventualmente in tre rate (febbraio, giugno, ottobre).

Le modalità di pagamento verranno comunicate dalla Segreteria all'atto dell'iscrizione.

Si specifica che non deve essere anticipato alcun importo prima dell'accettazione e della frequenza ai corsi.

Negli anni successivi al primo, l'importo potrebbe subire adeguamenti a causa di modifiche normative ed organizzative, cui la Scuola fosse tenuta a conformarsi. L'eventuale recesso durante l'anno in corso non comporta restituzione di quanto versato e non esime dall'obbligo di pagamento di quanto ancora dovuto, sino all'ammontare dell'intera quota complessiva.

## Sede Amministrativa e Segreteria

c/o Centro FerrariSinibaldi  
Via F. Bellotti, 15  
20129 Milano

## Contatti

Tel 02 29524018  
Mail [segreteria@sipiss.it](mailto:segreteria@sipiss.it)  
web [www.sipiss.it](http://www.sipiss.it)

---

## Scuola e Aule

c/o Residenza Heliopolis  
Via Strada Cerca - 20082 - Binasco MI

**.Sipiss..**

Società Italiana di Psicoterapia Integrata per lo Sviluppo Sociale

**FerrariSinibaldi**